

# Regionalplan Region Westmittelfranken (8)

32. Änderung  
Teksturkarte 3  
zu Karte 2 "Städte und Versorgung"

Energieversorgung (Windkraft)

Entwurf vom 07.11.2024

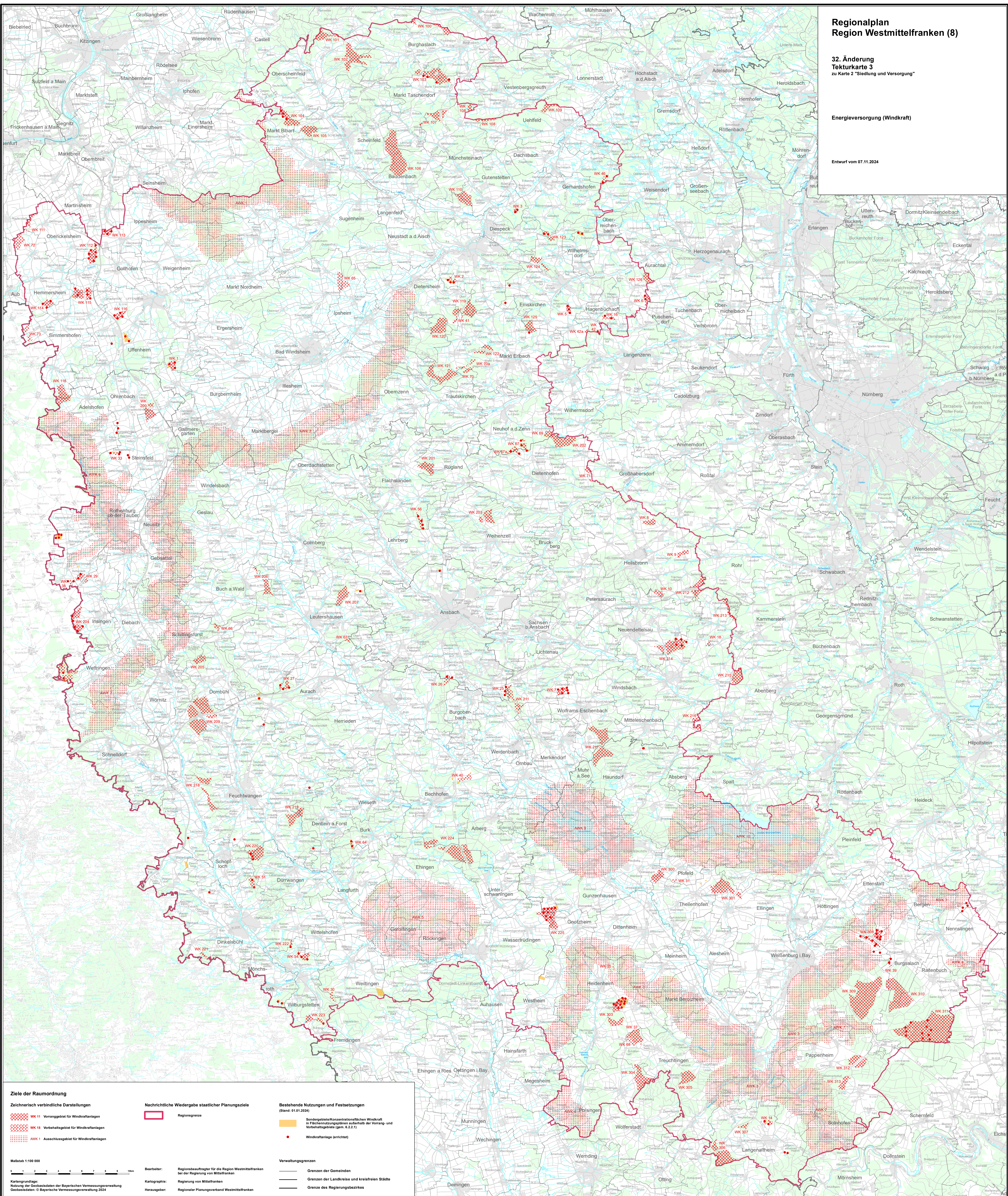

**Ziele der Raumordnung**

**Zeichnerisch verbindliche Darstellungen**

- WK 11 Vorangebiet für Windkraftanlagen
- WK 18 Vorbehaltsgebiet für Windkraftanlagen
- AWK 1 Ausschussgebiet für Windkraftanlagen

**Nachrichtliche Wiedergabe staatlicher Planungsziele**

- Regionsgrenze

**Bestehende Nutzungen und Festsetzungen (Stand: 01.01.2024)**

- Sondergebiete/Konzentrationsflächen Windkraft in Flächenordnungsplänen außerhalb der Vorrang- und Vorbehaltsgebiete (gem. 6.2.2.1)
- Windkraftanlage (errichtet)

**Verwaltungsgrenzen**

- Grenzen der Gemeinden
- Grenzen der Landkreise und kreisfreien Städte
- Grenze des Regierungsbezirks

Maßstab 1:100 000

Bearbeiter: Regionsbeauftragter für die Region Westmittelfranken bei der Regierung von Mittelfranken  
Kartographie: Regierung von Mittelfranken  
Herausgeber: Regionaler Planungsverband Westmittelfranken